

# Tarascon

Cité Provençale

13150



## Elaboration du PLU

Plan Local d'Urbanisme

Phase approbation

Pièce N° 5f

Bois ou forêts  
relevant du régime  
forestier

Prescription DCM .....17/12/2008  
Prescription complémentaire DCM.....23/09/2015  
Débat PADD .....03/11/2015  
Débat complémentaire PADD.....22/06/2016  
Arrêt DCM .....19/10/2016  
Enquête publique AM 31/01/2017 et 08/02/2017  
Approbation DCM .....20/09/2017



Quai d'Agrippa  
83600 Port-Fréjus  
04.94.81.80.83  
ateliermarino@wanadoo.fr



PRÉFECTURE DES BOUCHES-DU-RHONE

**OFFICE NATIONAL DES FORETS  
AGENCE INTERDEPARTEMENTALE  
BOUCHES-DU-RHONE/VAUCLUSE**

---

**ARRETE PORTANT DISTRACTION ET ADHESION AU REGIME FORESTIER  
SUR LE TERRITOIRE COMMUNAL DE TARASCON**

---

N°: 2009295-4

Le Préfet,  
de la Région Provence, Alpes, Côte d'Azur  
Préfet des Bouches-du-Rhône  
Officier de la Légion d'Honneur,  
Officier de l'Ordre National du Mérite,

Vu les articles L 111.1, L 141.1, R 141.4 et R 141.5 du Code Forestier,

Vu la délibération du 15 novembre 2007 du Conseil Municipal de Tarascon,

Vu le rapport du 13 décembre 2007 de la Responsable de l'Unité Foncière de l'O.N.F. Bouches-du-Rhône et Vaucluse approuvé par le Responsable de la Cellule Foncière de l'O.N.F. Bouches-du-Rhône/Vaucluse le 5 octobre 2009,

Vu le plan des lieux,

Vu la demande de l'Office National des Forêts – Agence interdépartementale Bouches-du-Rhône / Vaucluse en date du 6 octobre 2009,

Sur proposition du Secrétaire Général de la Préfecture des Bouches-du-Rhône,

## ARRETE

**Article 1** : Sont distraites du régime forestier toutes les anciennes parcelles cadastrales de la forêt communale de TARASCON NORD sises sur le territoire communal de TARASCON pour une surface de 547 ha 66 a 02 ca.

**Article 2** : Adhérent au régime forestier les parcelles cadastrales sises sur le territoire communal de TARASCON, désignées dans le tableau ci-après :

Section	Parcelle	Lieu-dit	Superficie		
			ha	a	ca
B	21	VALPIANE	14	21	28
B	102	VALPIANE	8	33	20
B	119	VALPIANE	0	38	50
B	122	VALPIANE	0	29	50
B	126	TARLIVAY	0	26	10
B	127	TARLIVAY	0	14	10
B	128	TARLIVAY	0	76	20
B	131	TARLIVAY	0	11	70
B	132	TARLIVAY	1	50	70
B	134	TARLIVAY	6	24	80
B	135	TARLIVAY	0	0	27
B	138	TARLIVAY	0	49	40
B	141	TARLIVAY	0	58	20
B	162	TARLIVAY	0	11	10
B	176	TARLIVAY	0	17	84
B	177	TARLIVAY	0	83	70
B	178	TARLIVAY	0	13	20
B	179	TARLIVAY	0	67	0
B	180	TARLIVAY	0	30	60
B	184	PAS DE BOUQUET	0	48	80
B	187	PAS DE BOUQUET	1	17	50
B	196	PAS DE BOUQUET	5	31	80
B	199	PAS DE BOUQUET	2	82	70
B	222	PAS DE BOUQUET	0	2	81
B	223	PAS DE BOUQUET	0	6	10
B	225	PAS DE BOUQUET	0	6	79
B	267	PAS DE BOUQUET	3	99	54
B	270	PAS DE BOUQUET	7	71	70
B	271	PAS DE BOUQUET	1	71	0
B	282	PAS DE BOUQUET	2	85	90
B	284	PAS DE BOUQUET	9	29	80
B	287	PAS DE BOUQUET	0	8	10
B	288	PAS DE BOUQUET	0	44	80

B	289	PAS DE BOUQUET	0	6	90
B	290	PAS DE BOUQUET	6	5	70
B	292	PAS DE BOUQUET	0	8	80
B	293	PAS DE BOUQUET	2	57	40
B	294	TARLIVAY	0	18	70
B	297	TARLIVAY	68	72	42
B	298	TARLIVAY	0	55	80
B	305	TARLIVAY	7	7	50
B	323	TARLIVAY	0	10	68
B	351	TARLIVAY	0	11	80
B	352	TARLIVAY	3	93	40
B	371	TARLIVAY	0	3	32
B	395	TARLIVAY	0	22	90
B	400	TARLIVAY	0	39	10
B	403	TARLIVAY	0	13	61
B	408	TARLIVAY	0	10	0
B	409	TARLIVAY	15	23	50
B	412	TARLIVAY	0	22	70
B	413	TARLIVAY	0	31	80
B	423	TARLIVAY	0	12	18
B	433	TARLIVAY	0	31	0
B	434	TARLIVAY	0	4	98
B	435	TARLIVAY	0	5	27
B	436	TARLIVAY	0	19	30
B	470	QUARTIER LA JACINE	0	15	19
B	476	QUARTIER LA JACINE	0	9	65
B	481	QUARTIER LA JACINE	0	42	70
B	482	QUARTIER LA JACINE	0	14	80
B	483	QUARTIER LA JACINE	0	19	10
B	496	QUARTIER LA JACINE	0	7	68
B	497	QUARTIER LA JACINE	0	10	11
B	505	QUARTIER LA JACINE	0	6	60
B	529	QUARTIER LA JACINE	0	85	40
B	578	QUARTIER LA JACINE	0	2	76
B	579	QUARTIER LA JACINE	0	18	54
B	580	QUARTIER LA JACINE	0	6	99
B	581	QUARTIER LA JACINE	0	7	84
B	589	QUARTIER LA JACINE	25	88	0
B	590	QUARTIER LA JACINE	0	62	10
B	591	QUARTIER LA JACINE	1	74	20
B	595	QUARTIER LA JACINE	15	30	47
B	597	QUARTIER LA JACINE	0	10	65
B	598	QUARTIER LA JACINE	0	34	95
B	612	QUARTIER LA JACINE	0	51	60
B	651	MONTAGNE DE FRIGOLET	0	7	10

B	712	MONTAGNE DE FRIGOLET	0	8	80
B	716	MONTAGNE DE FRIGOLET	0	19	50
B	734	MONTAGNE DE FRIGOLET	33	55	20
B	736	MONTAGNE DE FRIGOLET	0	14	0
B	759	MONTAGNE DE FRIGOLET	0	6	68
B	760	MONTAGNE DE FRIGOLET	0	47	85
B	808	QUARTIER LA JACINE	0	9	90
B	825	TARLIVAY	23	81	91
B	829	TARLIVAY	1	7	70
B	918	TARLIVAY	0	0	60
B	920	TARLIVAY	0	3	0
B	945	VALPIANE	0	2	74
B	949	VALPIANE	6	56	0
B	958	QUARTIER LA JACINE	0	1	90
B	960	QUARTIER LA JACINE	0	0	60
B	971	TARLIVAY	3	98	93
B	973	TARLIVAY	6	45	55
B	975	TARLIVAY	0	0	75
B	978	TARLIVAY	51	6	30
B	998	QUARTIER LA JACINE	0	1	5
B	1006	TARLIVAY	34	24	50
B	1031	PAS DE BOUQUET	2	77	78
B	1032	PAS DE BOUQUET	2	16	57
B	1034	PAS DE BOUQUET	0	25	31
B	1092	QUARTIER LA JACINE	6	46	17
B	1093	QUARTIER LA JACINE	7	72	88
B	1094	QUARTIER LA JACINE	0	15	15
B	1095	QUARTIER LA JACINE	1	66	89
B	1096	QUARTIER LA JACINE	3	0	1
B	1097	TARLIVAY	1	22	3
B	1098	TARLIVAY	20	10	72
B	1099	QUARTIER LA JACINE	6	35	16
B	1100	QUARTIER LA JACINE	0	70	32
B	1101	QUARTIER LA JACINE	1	57	4
B	1102	QUARTIER LA JACINE	104	86	60
B	1109	QUARTIER LA JACINE	0	71	81
B	1110	QUARTIER LA JACINE	3	13	69
<b>TOTAL</b>			<b>550</b>	<b>41</b>	<b>51</b>

Cette opération se traduit par une augmentation de la surface de 2 ha 75 a 49 ca, soit une surface totale de la forêt communale de TARASCON NORD relevant du régime forestier de 550 ha 41 a 51 ca (ancienne surface : 547 ha 66 a 02 ca).

**Article 3** : Le Secrétaire Général de la Préfecture des Bouches-du-Rhône, le Sous-Préfet d'Arles, le Maire de la Commune de TARASCON, le Directeur d'Agence de l'Office National des Forêts des Bouches-du-Rhône et du Vaucluse, sont chargés, chacun en ce qui le concerne, de l'exécution du présent arrêté qui sera affiché dans la Commune de TARASCON et publié au Recueil des Actes Administratifs de la Préfecture.

A Marseille, le 22 OCT. 2009

Pour le préfet et par délégation,  
Le secrétaire général



Jean-Paul CELET

# Commune de TARASCON (13)

Echelle : 1/20000

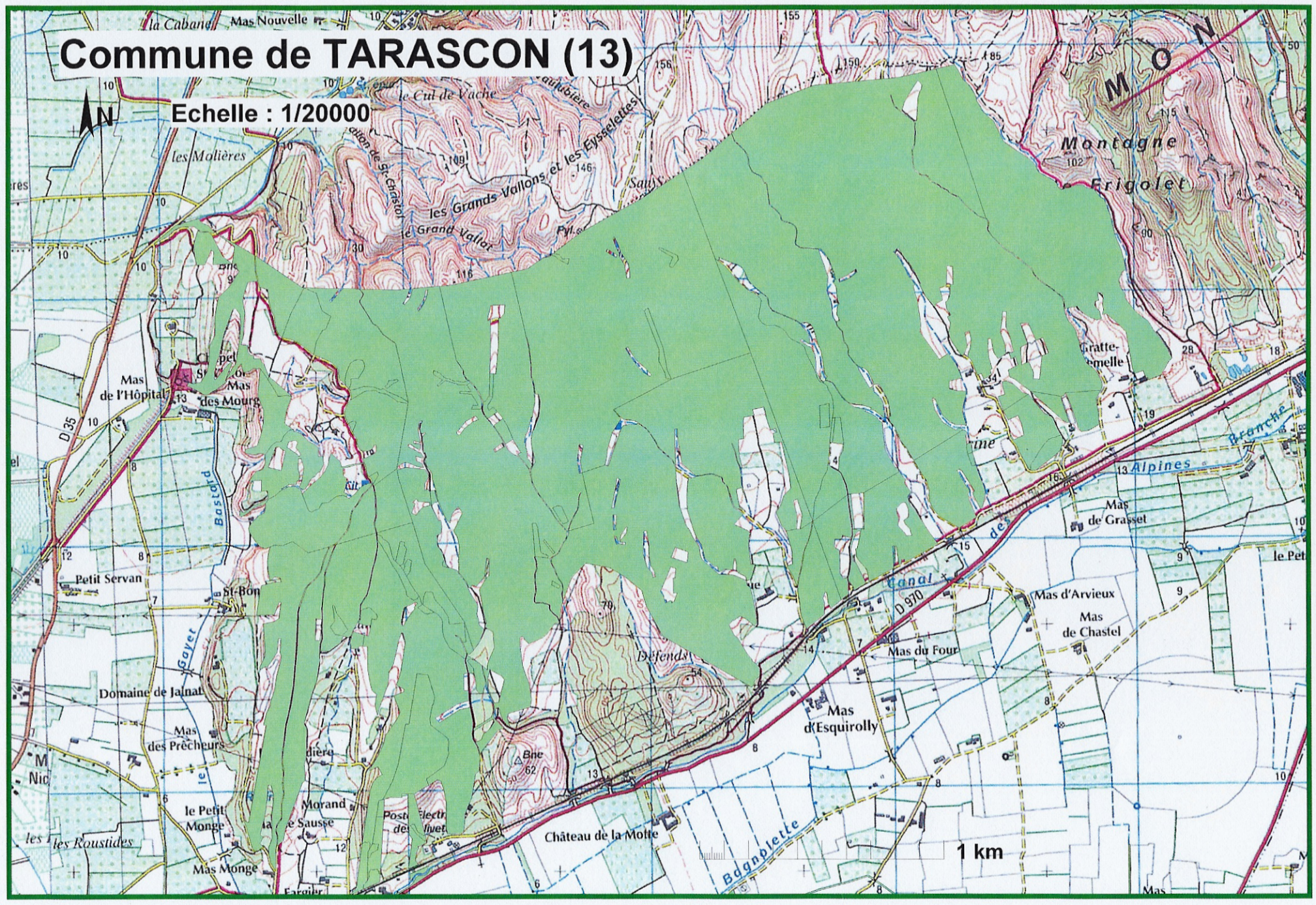

Le Préfet de la Région Provence - Alpes - Côte d'Azur,  
Préfet des Bouches-du-Rhône,

Vu les articles L.111.1, L.141.1 et R.141.5 du Code Forestier,  
Vu la délibération du Conseil Municipal de TARASCON du  
21 avril 1981,

Vu le plan des lieux,

Sur la proposition de M. le Directeur Régional de l'Office  
National des Forêts,

ARRETE

Article 1er : Sont distraites du régime forestier toutes les anciennes  
parcelles de terrain de la forêt communale de TARASCON-SUD soumises au  
régime forestier, pour une contenance de 293 ha 84.31.

Article 2 : Sont soumises au régime forestier les parcelles de terrain  
désignées au tableau ci-après :

( Personne morale : ( propriétaire	Indications cadastrales			Contenance :ha a ca	Territoire : communal
	Section	N° de la parcelle	Lieu-dit		
Commune de TARASCON	E	39	Saint-Gabriel	0, 01, 15	TARASCON
		41	" "	0, 14, 77	"SUD"
		46	" "	0, 90, 15	
		105	Grès du Comte	0, 18, 30	
		247	Vallon de la Lègue	0, 25, 10	
		248	" "	0, 12, 70	
		249	" "	0, 04, 58	
		268	" "	0, 76, 90	
		269	" "	5, 85, 10	
		277	Grès du Comte	0, 10, 23	
		324	Saint-Gabriel	0, 08, 82	
		325	Saint-Gabriel	0, 40, 74	
		337	Grès du Comte	152, 86, 15	
		339	Grès du Comte	0, 15, 11	
		349	Saint-Gabriel	130, 21, 88	
		350	" "	0, 03, 00	
			TOTAL.....	292, 14, 68	

Article 3 : MM. le Secrétaire Général des Bouches-du-Rhône, le Maire de  
TARASCON, le Directeur Régional de l'Office National des Forêts sont chargés  
chacun en ce qui le concerne, de l'exécution du présent arrêté qui sera  
affiché dans la commune de TARASCON et publié au Recueil des Actes Adminis-  
tratifs de la Préfecture.

MARSEILLE, le 23 DEC 1981  
Le Préfet,

  
M. FERRUA





# Forêt communale de TARASCON

(Partie sud : 292, 1468 hectares)

Echelle : 1 / 10 000

